団地・まちづくり

1. 幸町2丁目に大きな公園・広場の整備を目指します（美浜区では幸町2丁目だけありません）。併せてテニスコート整備を目指します。
2. 旧幸町第1小学校・第2小学校の跡地利用を目指します。
3. 将来的なまちづくりの中で、京葉線幸町駅（仮）の開設を目指します。

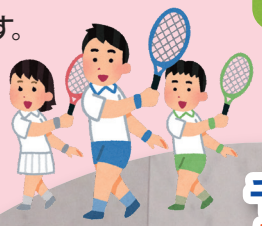

安心安全

4. 引き続きオーケーストア前の市道の安全対策を進めます。
5. 黒砂橋交差点の渋滞対策に取り組みます。
6. 大雨時のマルエツ前ロータリー付近の冠水対策を進める為に、市道幸町13号線（公民館の通り・現在千葉市の雨水管がありません）道路下に、雨水管の整備を行います。
7. 歩道橋を安心して通行できるよう、メンテナンスを適切に行います。
8. 高潮対策を万全にします。

千葉市議会議員
伊藤隆広の幸町2丁目重点政策10!!

幸町2丁目生まれ育ち

会派「自由民主党・無所属の会」所属

市の施策の一部門では「幸町2丁目は旧住宅公団が開発した団地だから、市は知りません」という考え方がもたれているように感じています。だからこそ、幸町2丁目生まれ・育ち・在住の市議会議員として、地域の課題に対して細かく丁寧に情熱を込めて取り組んできました。引き続き、地元幸町2丁目の皆様と共に、地域のため、美浜区のため、千葉市のために、頑張って参ります。

市民生活向上

9. ゴミの分別の周知を図ります。カラス対策を進めます。
10. UR千葉幸町団地については地域と連携して、生活環境の向上、住民負担の軽減に努めます。

アレはどうなってるんだろう？
こうした方が良いのにな・・・
そうだ！
聞いてみよう！

伊藤隆広に
ご意見をお聞かせください。

キリトリ

ご意見等ご記入欄

キリトリ

表面に必要事項をご記入の上ご投函ください。
尚、伊藤隆広の活動をお支え頂けます方は、
下記の□にチェック頂けますと幸いです。

- □ 伊藤隆広の活動サポーターに登録します
- □ 活動レポートやイベント案内の送付を希望します
- □ 知人・友人を紹介します
- □ 心の中で応援します
- □ その他（　　）